

LOTISSEMENT
" LE DOMAINE DE MAILLETUS "

PA 4 : PLAN DE COMPOSITION
Echelle : 1/250

BERTHEAU SAINT-CRIQ Successeurs de MM. BERTHIER & MAUGARD GEOMETRES EXPERTS 16, Rue du Béarnais CS 38019 31080 Toulouse Cedex 6 Tél : 05.61.23.31.56 Fax : 05.61.21.61.17 E-mail : contact@bsc-ge.fr	DATE	Ind.	Dessin/Contrôle
	Toulouse le : 19/05/2021	2	DD/VB
Dossier : 2574		Fichier : 2574_PA4.dwg	



CARLOS BARROSO

ARCHITECTE D.P.L.G.
Diplômé de l'I.E.J.U.C.

8, rue du 8 mai 1945
31830 PLAISANCE DU TOUH

- LEGENDE**
- Périmètre du lotissement
 - Limite séparative des lots
 - ① N° des lots privés
 - × 176.60 cote projet voirie (donnée à titre indicatif).
 - × 176.52 cote terrain naturel (donnée à titre indicatif).
 - ▶ Accès aux lots (position indicative)
 - Alignement à respecter pour les habitations
 - clôture entre lots et fond de parcelle (à la charge des acquéreurs)
 - ↔ Sens faîtage
 - Emprise constructible
 - Espace libre planté non aedificandi
 - Espace libre planté

- Terrains destinés à une utilisation privée
Lot 1 à 8 destinés à la construction de villas d'habitation
- Terrains réservés à des équipements ou des usages collectifs et destinés à être cédés à l'association syndicale
- VP Voie principale
- EV Espace vert
- OM Aire de présentation des poubelles

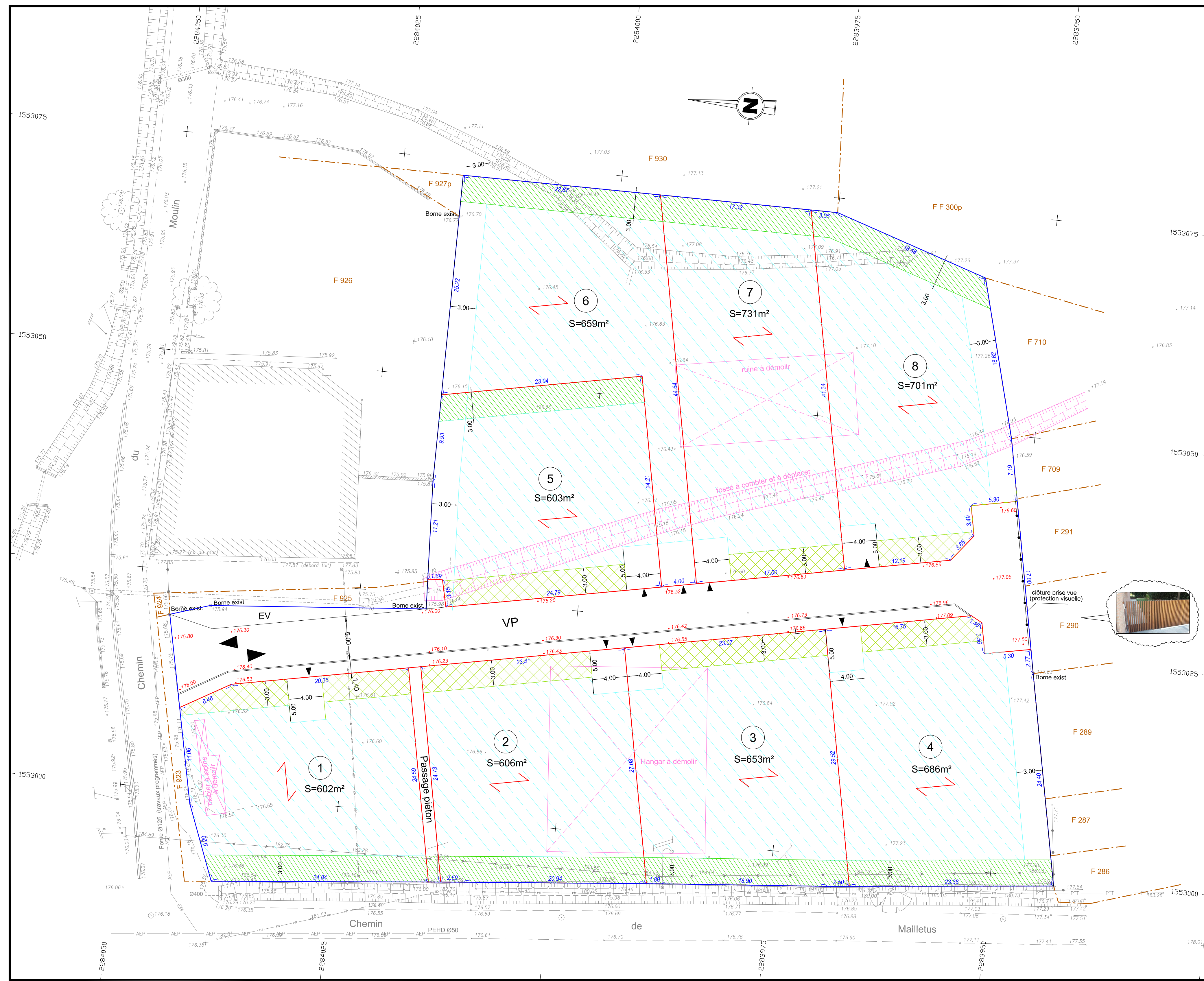

DEPARTEMENT DE LA HAUTE-GARONNE

Commune de LAUNAC

Cadastre: Section F N° 922 – 927p – 300p

Lieu dit : ” Le padouent de mailletus ”

” LE DOMAINE DE MAILLETUS ”

PA8-4: Plan des réseaux eaux pluviales et eaux usées

Echelle : 1/250

NATURE INTERVENTION	DATE	Ind.	Dessin/Contrôle
Première diffusion	05/03/2021	1	VB

BERTHEAU SAINT-CRIQ Société d'expertise M. BERTHEAU MAUGARD -GEOMETRES- EXPERTS- 16, Rue du Béarnais CS 380 Ig 31080 Toulouse Cedex 6 Tel : 05.61.23.31.69 Fax : 05.61.21.61.17 E-mail : contact@bsc-geif.fr

DOSSIER	2574	FICHER	2574_PA4.dwg
---------	------	--------	--------------

LEGENDE ASSAINISSEMENT EAUX USEES	
	Réseau Projet en PVC
	Regard 1000mm
	Boite de branchement

LEGENDE ASSAINISSEMENT EAUX PLUVIALES	
	Réseau Projet en PVC et béton
	Branchement pour trop plein des puisards
	Puisard à la charge des acqueducs
	Grille

-Les côtes, pentes, positions des regards, des branchements sont données à titre indicatif

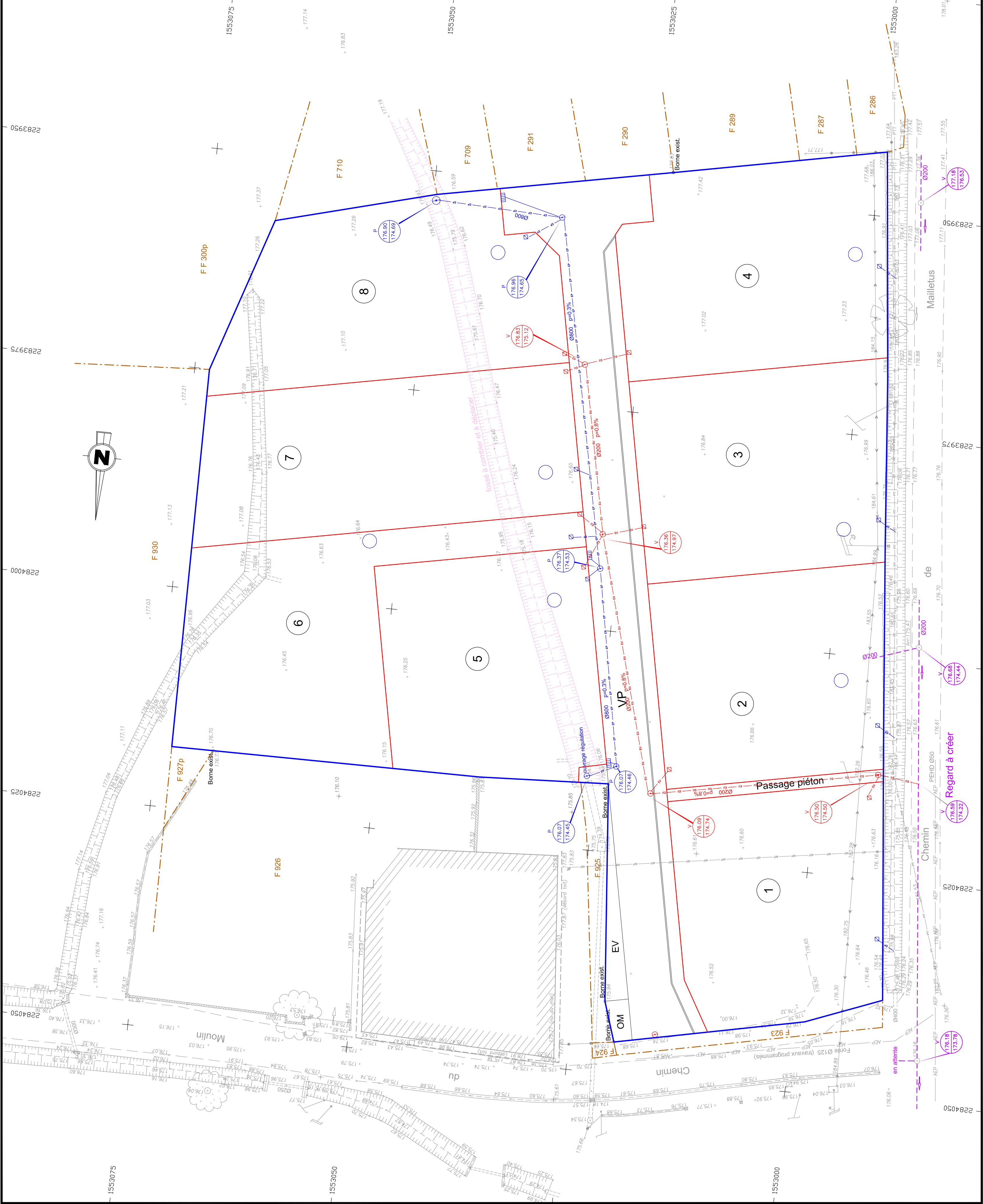

DEPARTEMENT DE LA HAUTE-GARONNE

Commune de LAUNAC

Cadastre: Section F N° 922 - 927p - 300p

Lieu dit : " Le padouent de mailletus "

LOTISSEMENT " LE DOMAINE DE MAILLETUS "

PA8-2: Plan de la voirie et des espaces verts

Echelle : 1/250

NATURE INTERVENTION	DATE	Ind.	Dessin/Contrôle
Première diffusion	19/05/2021	2	VB

DOSSIER : 2574 . FICHER : 2574_PA4.dwg

**BERTHEAU
SAINT-CRIQ**
Société d'expertise
MR BERTHEAU MAUROUD
-EXPERTS-
GÉOMÈTRES
16, Rue du Béarnais
CS 380 1g
31080 Toulouse Cedex 6
Tel : 05.61.23.31.59
Fax : 05.61.21.61.17
E-mail : contact@bsc-gerit.fr

LEGENDE VOIRIE ET ESPACE VERT

- | | |
|--|---|
| | Autre présentation
poubelles muret 80 cm et
claustra bois 70 cm |
| | Espace libre planté
non acidifiant |
| | Espace libre planté |
| | Espace engazonné |
| | Circulation piétonne en
béton balayé ou sable |
| | Voie interne du
lotissement en enrobé |
| | Bordure P1 |
| | Bordure T2 |
| | Bordure A2 |
| | Parpaings |
| | Arbres plantés sur espace
commun |
| | Arbres plantés en limite
voie publique et zone ZAU |
| | Halle arborée à créer
entre lots et en
doublement sur voie |

